

## Scheda descrittiva alloggio SAN DONATO MILANESE Via Ripalta 2/A



Azienda Ospedaliera  
Ospedale Niguarda Ca' Granda

### consistenza appartamento



Ingresso, cucina, soggiorno, due camere, bagno, un balcone. Al piano seminterrato locale cantina.



### dettaglio immobile

**stato:** Libero

**contratto:** affitto

**stato conservazione:** buono

**zona:** semicentrale

**sup. comm.le mq:** 95

**piano:** quarto

**numero camere:** 2

**numero bagni:** 1

**cucina:** 1

**numero balconi:** 1

**riscaldamento:** centralizzato

**ascensore:** SI

**Classe Energetica:** G

$EP_H = 288,93 \text{ kWh/m}^2 \text{ anno}$

### pianta alloggio

PIANTA PIANO IV

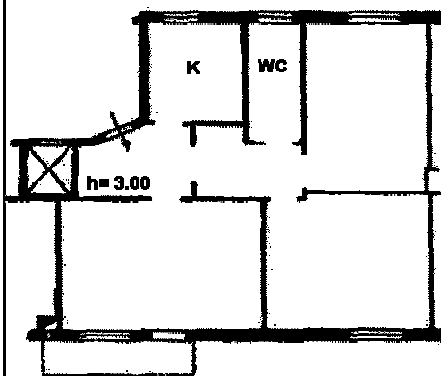

PIANTA SOTTOTETTO

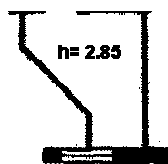

### inquadramento territoriale



Il fabbricato, di civile abitazione, è ubicato in zona semicentrale, ben servita dai mezzi pubblici e sono presenti tutti i servizi principali.



### documentazione fotografica

