

Struttura Complessa: **Risorse Umane e Relazioni Sindacali**

Milano, 28.09.2023

Direttore: Patrizia Alberti
 Numero di telefono 1: 02 6444.2719
 Fax: 02 6444.2766

concorsi@ospedaleniguarda.it
 www.ospedaleniguarda.it

Fascicolo ID 3758/2023 – all. 43

PUBBLICAZIONE AI SENSI DELL'ART. 19 DEL D.LGS. 14.3.2013, N. 33 "RIORDINO DELLA DISCIPLINA RIGUARDANTE IL DIRITTI DI ACCESSO CIVICO E GLI OBBLIGHI DI PUBBLICITÀ, TRASPARENZA E DIFFUSIONE DI INFORMAZIONI DA PARTE DELLE PUBBLICHE AMMINISTRAZIONI".

<i>Identificazione procedura</i>	Concorso pubblico per titoli ed esami per la copertura a tempo indeterminato e a tempo pieno di n. 2 posti di dirigente medico per la disciplina di malattie metaboliche e diabetologia da assegnare: n. 1 posto alla S.C. Diabetologia e n. 1 posto alla S.C. Endocrinologia.	
<i>Estremi pubblicazione</i>	Indetto con deliberazione n. 571 del 16.05.2023. Pubblicato nel Bollettino Ufficiale della Regione Lombardia n. 21 del 24.05.2023 nonché, sul Portale InPA il giorno 25.05.2023.	
<i>Data espletamento</i>	12.09.2023 – 13.09.2023	
<i>Criteri di valutazione dei titoli</i>	Cfr. all. 1)	
<i>Criteri generali e modalità di valutazione prove concorsuali al fine di assegnare i punteggi attribuiti alle singole prove, ai sensi dell'art. 9 - comma 3 - del D.P.R. 10.12.1997 n. 483</i>	Scritto	- attinenza al tema proposto, - chiarezza espositiva e capacità analitica, - contenuti tecnici scientifici e loro appropriatezza;
	Pratica	- descrizione scritta sintetica con indicazioni corrette della procedura;
	Orale	- conoscenza dell'argomento con esposizione chiara e sintetica, - appropriatezza della terminologia utilizzata, - conoscenza tecnica degli argomenti trattati, - aderenza delle argomentazioni esposte con gli argomenti trattati.
<i>Prova scritta</i>	Ai sensi dell'art. 12 del D.P.R. 10.12.1997 n. 483, la Commissione ha predisposto n. 3 prove scritte composte ciascuna da n. 1 quesito a risposta aperta, progressivamente numerate con i numeri dall'1 al 3. È stata estratta la prova scritta n. 1 e non estratte le prove n. 2 e 3 (cfr. all. 2);	
<i>Prova pratica</i>	Ai sensi dell'art. 15 del D.P.R. 10.12.1997 N. 483, la Commissione ha predisposto n. 3 prove pratiche composte ciascuna da n. 1 caso clinico, progressivamente numerate con i numeri dall'1 al 3. È stata estratta la prova pratica n. 3 e non estratte le prove n. 1 e 2 (cfr. all. 3);	
<i>Prova orale</i>	Ai sensi dell'art. 16 del D.P.R. 10.12.1997 N. 483, la Commissione ha predisposto n. 3 argomenti, per l'area medica di diabetologia, e n. 3 argomenti per l'area medica di endocrinologia, ciascuna terna identificata con i numeri dall'1 al 3. È stata estratta la prova orale n. 1 per l'area di diabetologia e non estratte le prove n. 2 e 3; è stata estratta la prova orale n. 3 per l'area di endocrinologia e non estratte le prove n. 1 e 2 (cfr. all. 4).	

il Direttore
 S.C. Risorse Umane e Relazioni Sindacali
 dott. Patrizia Alberti

REGOLE VALUTAZIONE TITOLI

Concorso pubblico per titoli ed esami per la copertura a tempo indeterminato e a tempo pieno di n. 2 posti di dirigente medico per la disciplina di malattie metaboliche e diabetologia da assegnare: n. 1 posto alla S.C. Diabetologia e n. 1 posto alla S.C. Endocrinologia.

CARRIERA (max 10,000 punti)

arrotonda periodi superiori ai 15 gg a 1 mese

Cod.	Regola	Punti	x mesi	Tipo calcolo	Unità mis.	Omog.	Sovr.	% val.
100	Specializzazione nella disciplina a bando o equipollente	1,000	0	EVE	n.	No	No	0
110	Presso SSN nella disciplina	1,200	12	PRC	mesi	Si	Si	100
111	Presso SSN in disciplina affine	0,900	12	PRC	mesi	Si	Si	100
112	Presso SSN in altra disciplina	0,600	12	PRC	mesi	Si	Si	100
150	Attività ambulatoriale interna nella disciplina	1,000	12	AMB	mesi	Si	Si	100
151	Attività ambulatoriale interna in disciplina affine	0,750	12	AMB	mesi	Si	Si	100
152	Attività ambulatoriale interna in altra disciplina	0,500	12	AMB	mesi	Si	Si	100
170	Servizio militare/civile	0,500	12	PRC	mesi	Si	Si	100
180	Presso case di cura conv. nella disciplina	1,200	12	PRC	mesi	Si	Si	25
181	Presso case di cura conv. in disciplina affine	0,900	12	PRC	mesi	Si	Si	25
182	Presso case di cura conv. in altra disciplina	0,600	12	PRC	mesi	Si	Si	25
199	Servizi non valutabili	0,000	0	N	n.	No	No	100

ACCADEMICI E DI STUDIO (max 3,000 punti)

arrotonda periodi superiori ai 0 gg a 0 mesi

Cod.	Regola	Punti	x mesi	Tipo calcolo	Unità mis.	Omog.	Sovr.	% val.
200	Altra specializzazione in disciplina equipollente	1,000	0	EVE	n.	No	No	100
201	Altra specializzazione in disciplina affine	0,500	0	EVE	n.	No	No	100
202	Altra specializzazione in altra disciplina	0,250	0	EVE	n.	No	No	100
210	Ulteriore specializzazione in disciplina equipollente	0,500	0	EVE	n.	No	No	100
211	Ulteriore specializzazione in disciplina affine	0,250	0	EVE	n.	No	No	100
212	Ulteriore specializzazione in altra disciplina	0,125	0	EVE	n.	No	No	100
220	Altra laurea del ruolo sanitario	0,500	0	EVE	n.	No	No	100
299	Titoli accademici e di studio non valutabili	0,000	0	N	n.	No	No	100

PUBBLICAZIONI E TITOLI SCIENTIFICI (max 3,000 punti)

arrotonda periodi superiori ai 0 gg a 0 mesi

Cod.	Regola	Punti	x mesi	Tipo calcolo	Unità mis.	Omog.	Sovr.	% val.
300	Pubblicazioni e capitoli di libro ultimo quinquennio	0,200	0	EVE	n.	No	No	100
350	Abstract, poster comunicazioni a congressi, lettere all'editore, casi clinici ultimo quinquennio	0,050	0	EVE	n.	No	No	100
399	Lavori non valutabili	0,000	0	N	n.	No	No	100

CURRICULUM FORMATIVO E PROFESSIONALE (max 4,000 punti)

arrotonda periodi superiori ai 0 gg a 0 mesi

Cod.	Regola	Punti	x mesi	Tipo calcolo	Unità mis.	Omog.	Sovr.	% val.
400	Attività libero professionale/co.co.co. ecc. presso PA o equiparati nella disciplina a bando o equipollenti	1,200	12	PRC	mesi	Si	No	100
401	Attività libero professionale/co.co.co. ecc. presso PA o equiparati in disciplina affine	0,900	12	PRC	mesi	Si	No	100
402	Attività libero professionale/co.co.co. ecc. presso PA o equiparati in altra disciplina	0,600	12	PRC	mesi	Si	No	100

REGOLE VALUTAZIONE TITOLI

Concorso pubblico per titoli ed esami per la copertura a tempo indeterminato e a tempo pieno di n. 2 posti di dirigente medico per la disciplina di malattie metaboliche e diabetologia da assegnare: n. 1 posto alla S.C. Diabetologia e n. 1 posto alla S.C. Endocrinologia.

403	Attività libero professionale/co.co.co. ecc. presso case di cura conv. nella disciplina a bando o equipollenti	1,200	12	PRC	mesi	Si	No	25
404	Attività libero professionale/co.co.co. ecc. presso case di cura conv. in disciplina affine	0,900	12	PRC	mesi	Si	No	25
405	Attività libero professionale/co.co.co. ecc. presso case di cura conv. in altra disciplina	0,600	12	PRC	mesi	Si	No	25
406	Attività libero professionale/co.co.co. ecc. presso privati nella disciplina a bando o equipollenti	1,000	12	PRC	mesi	Si	No	25
407	Attività libero professionale/co.co.co. ecc. presso privati in disciplina affine	0,750	12	PRC	mesi	Si	No	25
408	Attività libero professionale/co.co.co. ecc. presso privati in altra disciplina	0,500	12	PRC	mesi	Si	No	25
410	Guardia medica/medico di base/pediatra di libera scelta/medico di continuità assistenziale ecc. post special.	0,200	12	PRC	mesi	Si	Si	100
415	Frequenza/volontariato/stage/tirocinio ecc. post spec.	0,150	12	PRC	mesi	Si	No	100
420	Professore a contratto/ricercatore universitario post spec.	0,300	12	PRC	mesi	Si	No	100
425	Partecipazione a corsi/convegni/congressi ultimo quinquennio post spec.	0,030	0	EVE	n.	No	No	100
430	Relatore a corsi/convegni/congressi ultimo quinquennio post spec.	0,050	0	EVE	n.	No	No	100
435	Borsa di studio/di ricerca post spec.	0,250	0	EVE	n.	Si	Si	100
440	Dottorato di ricerca/master	0,300	0	EVE	n.	No	No	100
441	Diplomi universitari/corsi universitari	0,150	0	EVE	n.	No	No	100
450	Attività di didattica post spec.	0,750	0	EVE	n.	No	No	100
455	Partecipazione a studi, progetti di ricerca post spec.	0,100	0	EVE	n.	No	No	100
499	Titoli non valutabili	0,000	0	N	n.	No	No	100



PROVA SCRITTA N° 1

PROVA ERMATIVA

ore 9.30

12/09/2023

Carletti Lorenza

Marta

Univobody

Piede diabetico infetto

SR

SR

Marta
CR

PROVA SCRITTA N° 2

PROVA NON ESTIMATA
ore 9.30

12/09/2023

Conferenza d'ordine



Andrea Bedocchi

Feocromocitoma maligno

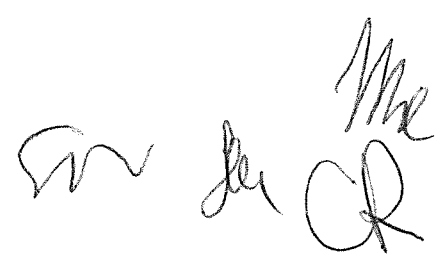

PROVA SCRITTA N° 3

PROVA NON ESTIMATA

ore 9.30

12/09/2023

Carissimi studenti

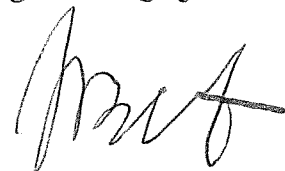

Antonio Delgado

Gestione fragilità scheletrica nel diabete di tipo 2

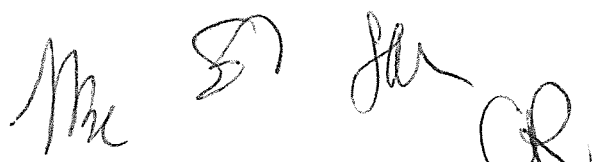

Confronto percentile

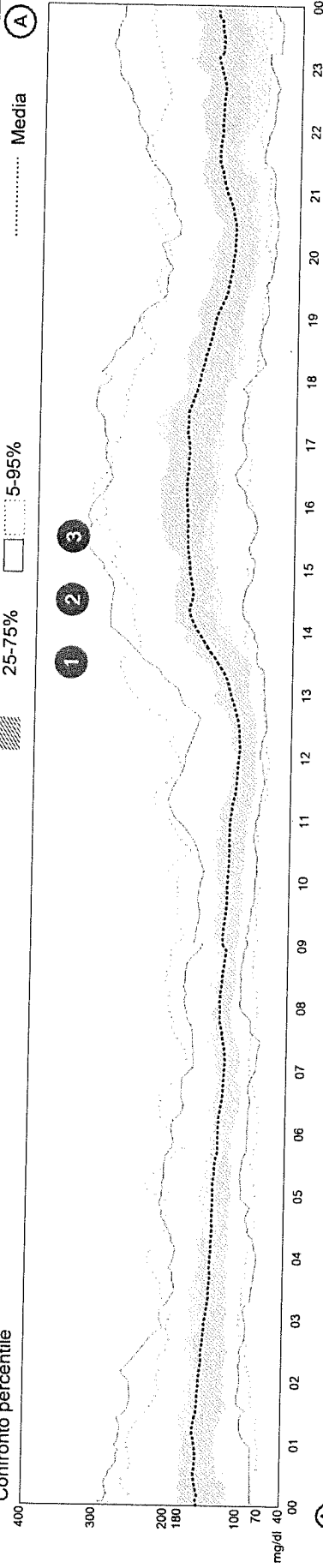

Rapp. carb./ins. (gU) (B)
 6,0
 5,5

Andamenti ipoglicemici (0)

N° episodi (al giorno): 0,5

Andamenti iperglicemici (3)

N° episodi (al giorno): 1,7

Nessuno

1 13:00 - 13:59 (7 volte)

2 14:00 - 14:59 (7 volte)

3 15:00 - 15:59 (4 volte)

(A)

(B)

(B)

(A)

Uscita da SmartGuard

Statistiche

(A) (B)

7%

14%

77%

2%

Tempo in target

Nessuna calibrazione	0	0	SmartGuard (settimana)	99% (6g 23h)	96% (6g 17h)
Erogazione max SmartGuard	0	0	Modalità manuale (settimana)	1% (01h)	4% (07h)
Erogazione min SmartGuard	0	0	Uso sensore (settimana)	94% (6g 14h)	93% (6g 12h)
Glicemia necessaria per SmartGuard	0	0	Media glucosio sensore ± DS	148 ± 55 mg/dl	148 ± 55 mg/dl
Valore sensore poco accurato	0	0	GMI***	6,9%	6,9%
Aggiornam. sensore	0	0	Coefficiente di variazione (%)	37,4%	37,3%
Nessun valore sensore	0	1 *	Avvisi gluc. sens. basso/alto (al giorno)	2,0 / 3,0	0,8 / 3,8
Fine sensore	0	1 *	Media glicemia	208 ± 132 mg/dl	213 ± 95 mg/dl
SmartGuard disattivata dall'utente	0	0	Glicemia / Calibrazione (al giorno)	0,5 / 0,4	0,7 / 0,4
Sospensione prolungata	0	0	Dose totale giornaliera (al giorno)	118,5 unità	119,5 unità
Periodo attesa SmartGuard	0	0	Insulina tramite bolo (al giorno)	70,1U (59%)	69,6U (58%)
Causa non identificata	0	0	Quantità correzione auto (al giorno)	25,8U (37%)	26,5U (38%)
	0	0	Insul. Basale Auto/Basale (al giorno)	48,4U (41%)	49,9U (42%)
	0	0	Sostituzione set	Ogni 2,3 giorni	Ogni 2,2 giorni
	0	0	Sostituzione serbatoio	Ogni 2,2 giorni	Ogni 2,2 giorni
			Pasto (al giorno)	2,5	2,3
			Carboidrati immessi (al giorno)	237 ± 94 g	236 ± 102 g
			Tempo insulina attiva	2:00 ore	2:00 ore

*** Glucose Management Indicator

Prima man ostetrica
 12/06/23 P: 75 BB

Maria Claudia

Handwritten signatures and initials at the bottom of the page.

Paz: 780 - Guardian 4

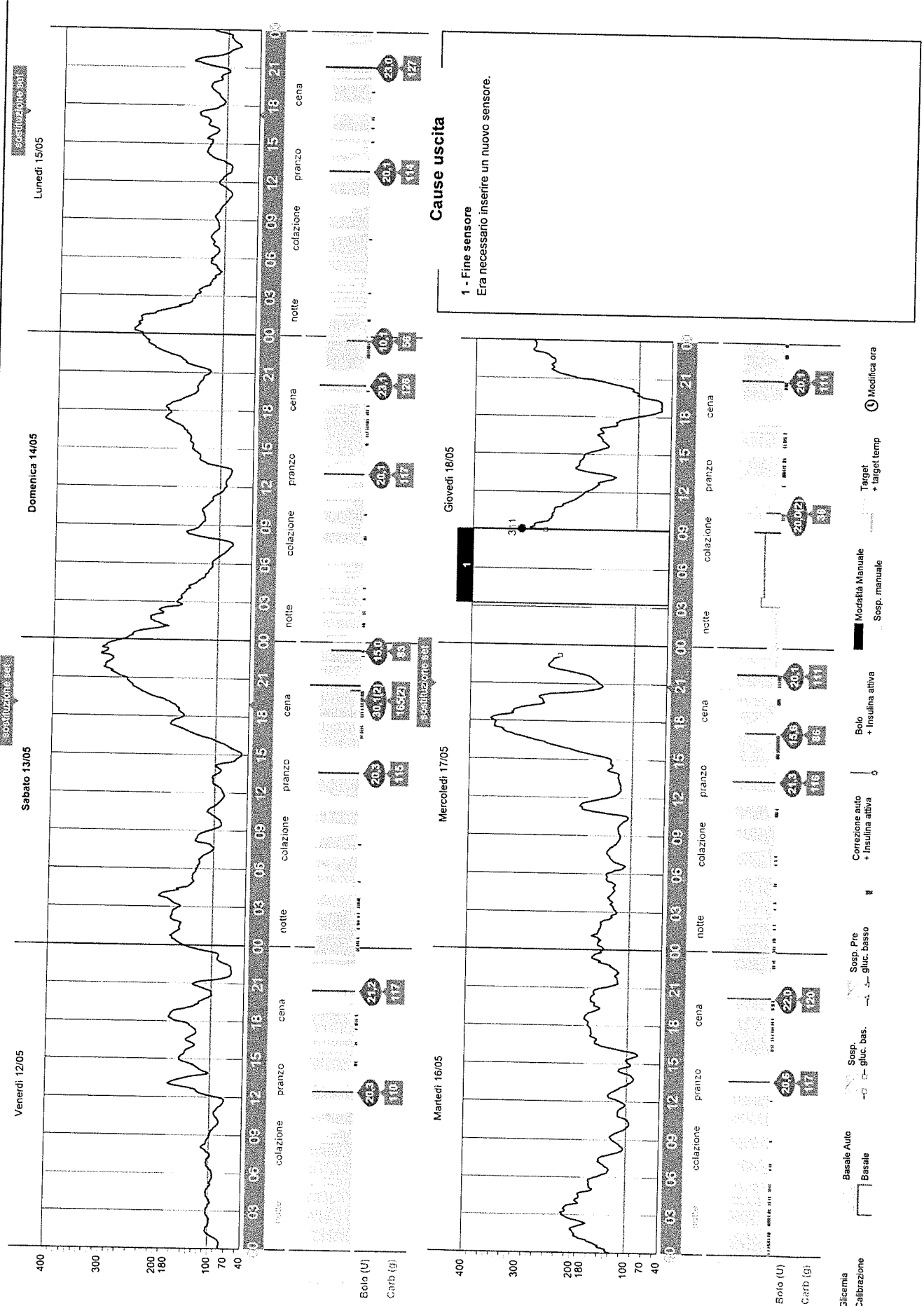

Handwritten signatures and initials at the bottom right of the page.

PROVA PRATICA N° 2

Prova non estive

12/09/23 9:35

[Signature]

[Signature]

Nome: .	Sesso: Femminile	Altezza: 158.0 cm
ID paziente:	Etnia: Bianco	Peso: 53.0 kg
Data di nascita: 21 Novembre 1984		Età: 35

Medico di riferimento:



Immagine non per uso diagnostico
 K = 1.145, d0 = 53.4
 86 x 106
 COLLO: 47 x 15
 DAP: 3.0 cGy*cm²

Informazioni sulla scansione:

Data scansione: 01 Ottobre 2020 ID: A10012007
 Tipo di scansione: a Femore sinistro
 Analisi: 01 Ottobre 2020 10:19 Versione 13.6.0.7:3
 Femore
 Operatore:
 Modello: Horizon A (S/N 303840M)
 Commento:

Riepilogo risultati DXA:

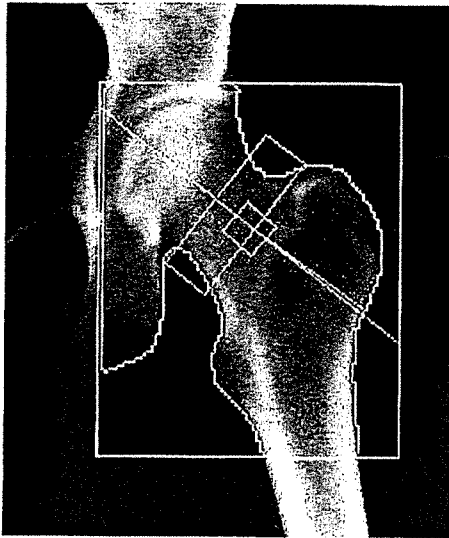
Regione	Area (cm²)	BMC (g)	BMD (g/cm³)	T-score	Z-score
Collo	5.01	2.76	0.552	-2.7	-2.5
Troc	9.39	4.71	0.502	-2.0	-2.0
Inter	19.59	15.11	0.771	-2.1	-2.1
Totale	33.99	22.58	0.664	-2.3	-2.2
di Ward	1.30	0.59	0.456	-2.4	-2.0

Totale BMD CV 1.0%, ACF = 1.028, BCF = 1.001, TH = 5.504
 Classificazione WHO: Osteopenia

Totale

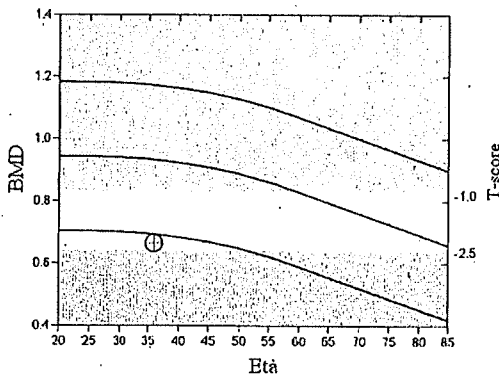

Rischio di fratture a 10 anni

FRAX non riportato in quanto:

Alcuni T-score per lombare totale, femore totale, collo del femore, uguali o minori di -2.5.

Commento:

T-score vs. White Female. Source:2012 BMDCS/NHANES White Female. Z-score vs. White Female. Source:2012 BMDCS/NHANES White Female.

HOLOGIC®

[Signatures]

PROVA PRATICA N°3

Prova entrata n°3

12/09/23 9:35

ES

Ma
Chenelhoff

Paziente di 60 a, femmina affetta da diabete mellito di tipo 1. In passato buon controllo metabolico, nonostante una scarsa accettazione della malattia. Negli ultimi 5 anni comparsa di instabilità glicemica con HbA1c progressivamente in rialzo. Da 2 anni in microinfusore integrato con CGM con miglioramento del quadro metabolico. Gli ultimi parametri metabolici sono HbA1c = 58mmol, TIR 68% TBR 6% TAR 26%, lieve ipertensione arteriosa, in menopausa da 5 anni.

In anamnesi si segnala anche

- ipotiroidismo autoimmune
- recente frattura vertebrale
- dislipidemia mista

Si chiede

- come si può definire il grado di controllo glicemico?
- andrebbero richiesti altri accertamenti?

AS
AB
CR

Diabetologo

Pravda otele m 1
Maur

Prova estreta

13/09/2023

09:30

Chet Marco Brusco

**Algoritmo terapeutico diabete mellito di tipo 2 senza eventi
cardiovascolari, senza IRC e senza scompenso**

San

Maur

JCR

Didattologia
Prova orale n 2

Prova non estretta
13/09/2023
09:30
Kuno furo

Nota 100

JK Mue v Q

Dieterolope

Prove ok m 3
Mae

Prova non estirata

13/09/2023

09:30

Herve Gromo

Charollet

Correzione ipoglicemia sintomatica

La

Mae



Endocrinologia

PROVA ORALE I

PROVA NON ESTIMATA

13/09/23 9.32

Vittorio Anelli

Chiarillo

Mr

Ipoglicemia: diagnosi

SOI Mell AN CR

Endocrinologia
Prova orale 2

PROVA NON ESTIMATA

27/09/24 9.33

Valentino Anelli

Chiaro

Med

Obesità: inquadramento

A J Med R

PROVA ESTRATTA

Eudaimologia

13/09/2023 9.32

Prove orali n. 3

Walter Bell.
Chao Koolyan

Melt

Ipotiroidismo non trattato: effetti a lungo termine

Melt
A B C